

## TORNIQUETES TRÍPODES MODELO DG 200

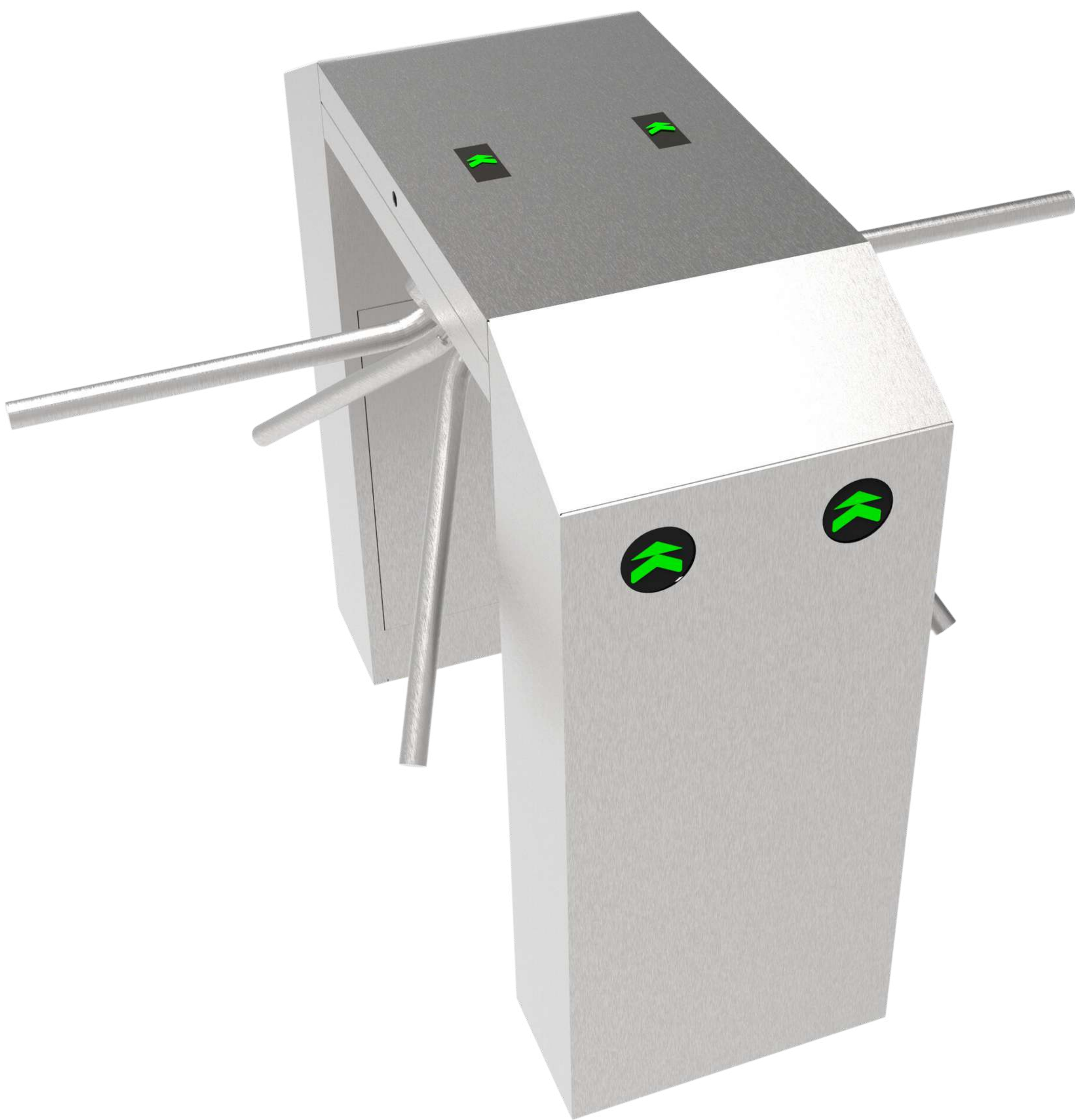

*Colores disponibles:*

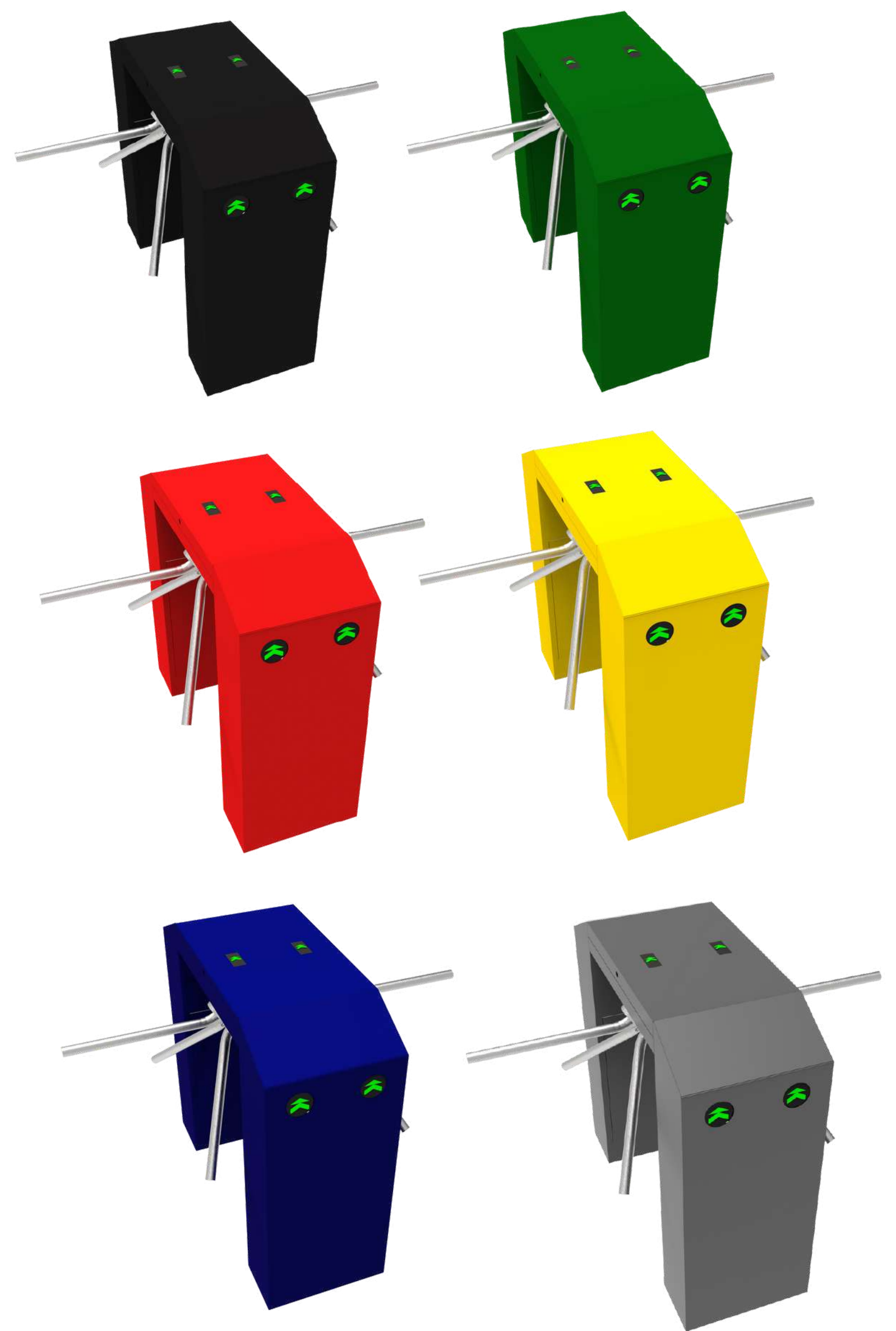

### INSTALACIONES

Se pueden fabricar en acero inoxidable y al carbón



Estaciones de metro

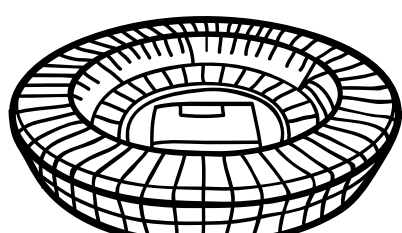

Estadios deportivos



Empresas y condominios

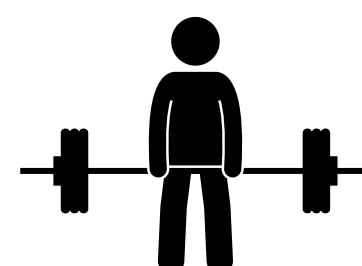

Gimnasios



Instituciones educativas

Estos equipos cuentan con mecanismos por ambos lados que permiten la entrada y salida de manera simultánea, con brazos abatibles que permiten su fácil instalación.

## Características:

**Mecanismo:** Mecanismo siempre abierto

**Material:** Acero inoxidable y en acero al carbón, con pintura electroestática.

**Base de brazos:** Recto en acero inoxidable

**Abrazos abatibles:** Abatimiento de forma manual

**Consumo:** 120 W

**Operación de solenoides:** 12 Volts

**Ambiente de trabajo:** Interior/Exterior

**Dimensiones:** 32X100cm

**Peso:** 50 Kg

**Alimentación:** 110 - 120 AC

### Tipos de accionamiento

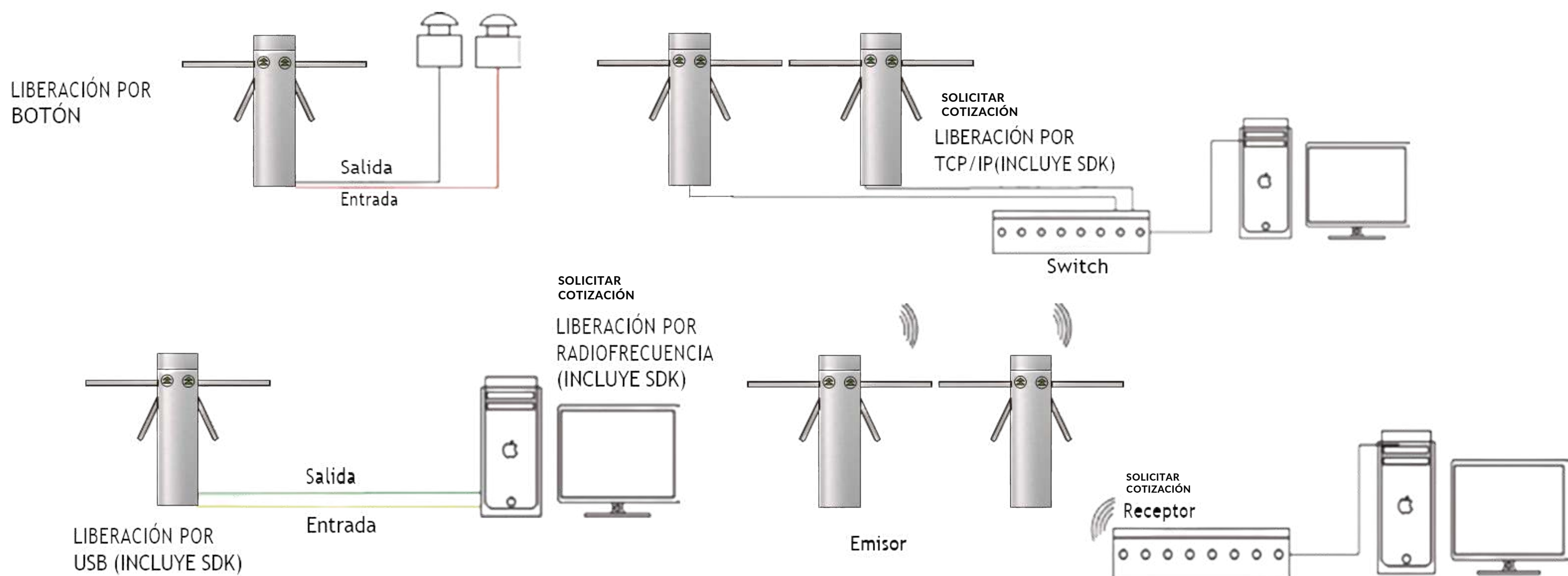

## Medidas:

### Dimensiones (mm)

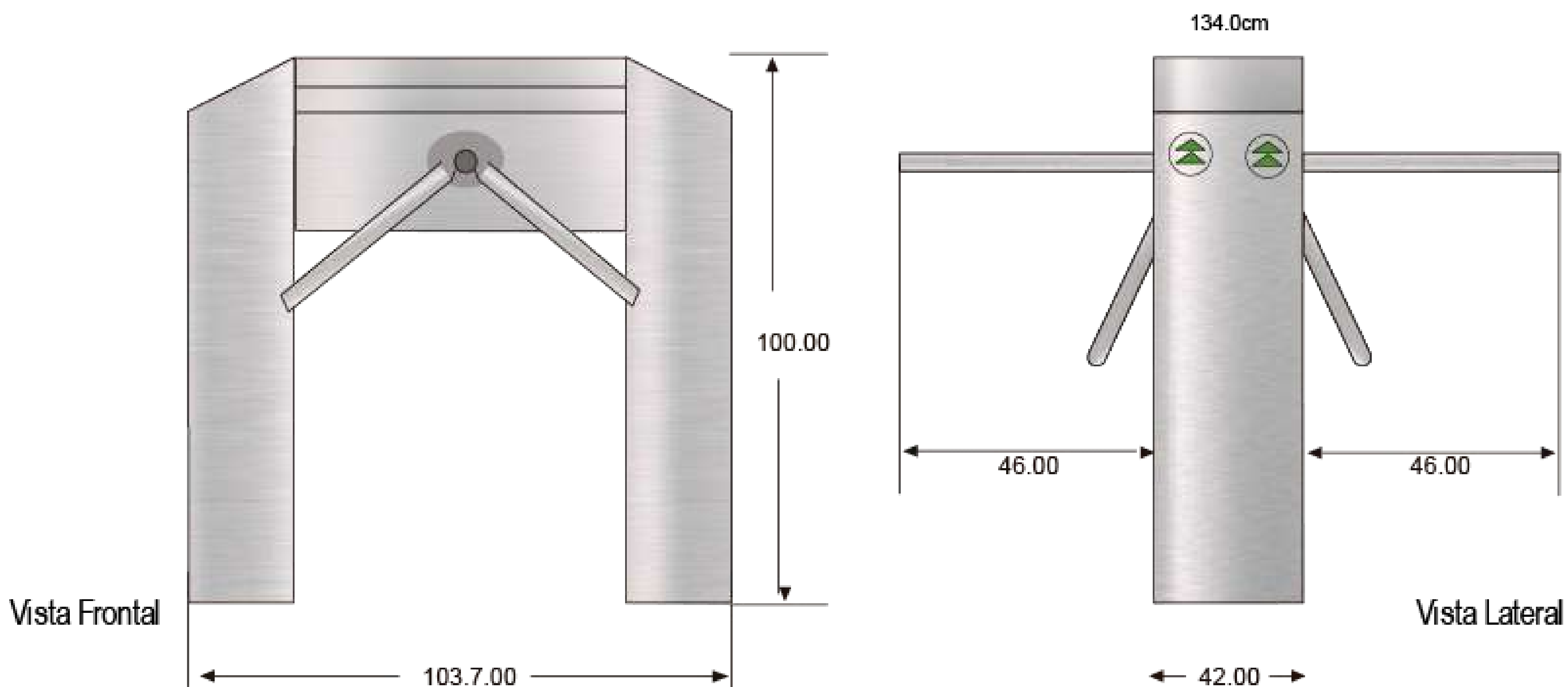

## CONTROL DE ACCESO



Lector de código QR

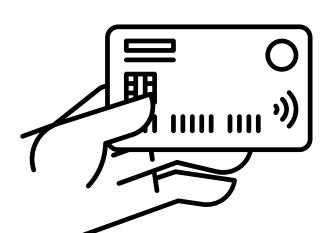

Lector Smart card

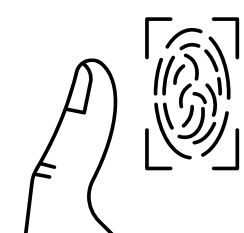

Lector biométrico

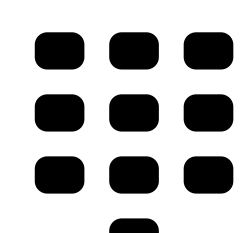

Teclado numérico

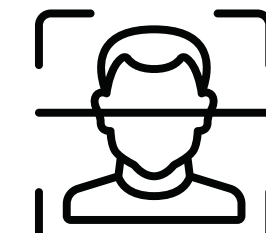

Reconocimiento facial