

## TORNIQUETES TIPO BANDERA MODELO DG CLIP

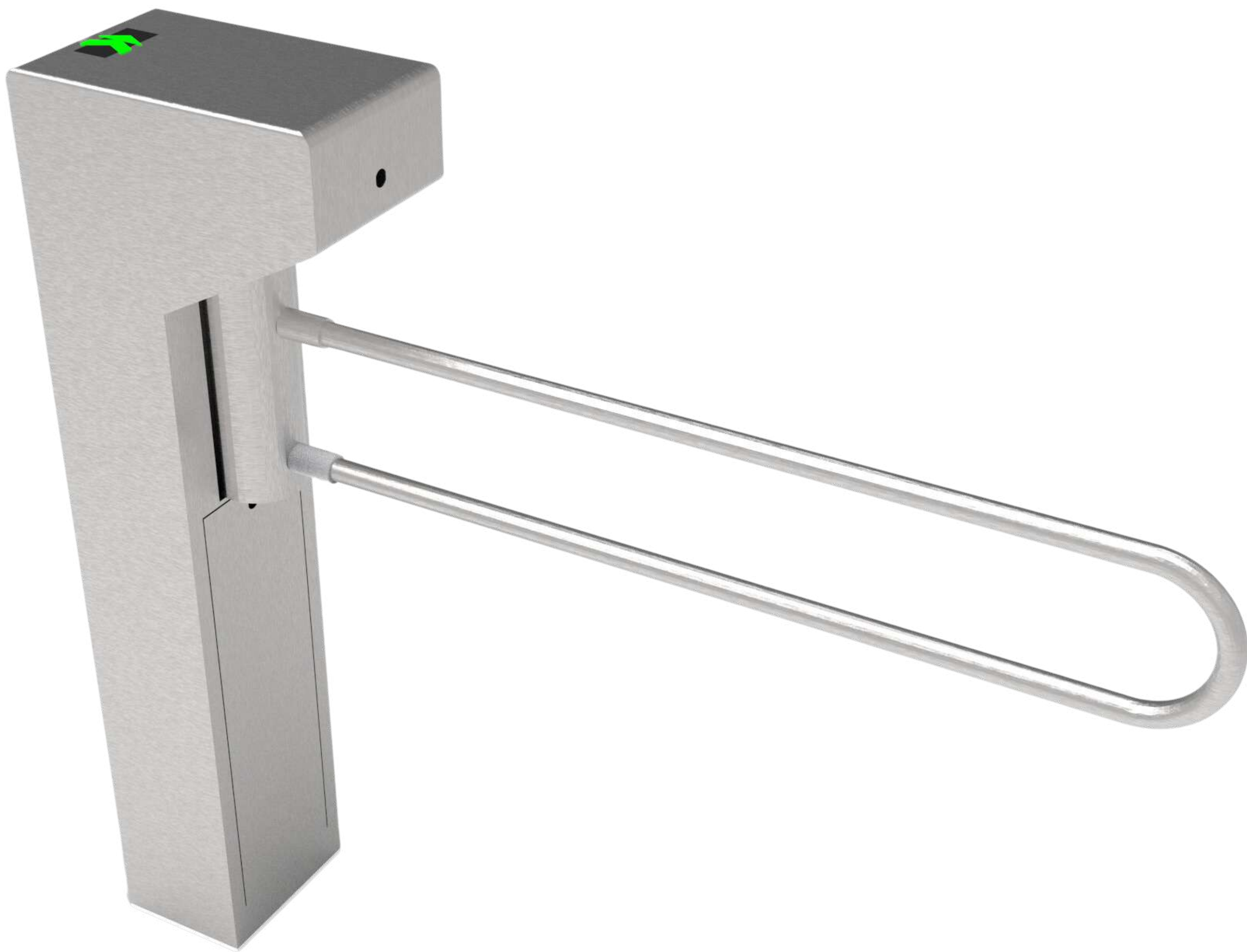

### INSTALACIONES

Se pueden fabricar en acero inoxidable y al carbón



Estaciones de metro

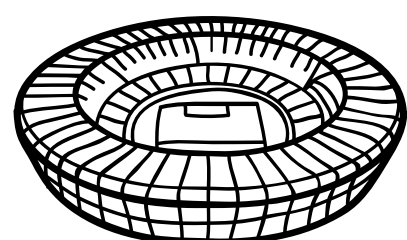

Estadios deportivos



Empresas y condominos

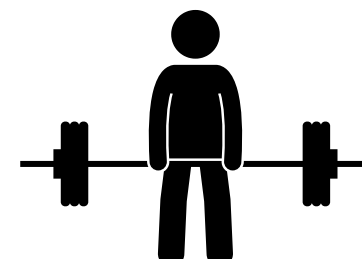

Gimnasios



Instituciones educativas

Fabricado en acero inoxidable y cristal templado, equipo que funciona con cualquier tipo de lector de control de acceso

## Características:

**Mecanismo:** Mecánico o Motorizado Bidireccional

**Ambiente de trabajo:** Interior/Exterior

**Material:** Acero inoxidable calibre 16 tipo 304

**Dimensiones:** 102x129cm

**Brazo o clip:** Movimientos horizontales o ambos sentidos

**Alimentación:** 110 - 120 AC

**Tipos de accionamiento:** Accionamiento manual con botón, con biométrico o inalámbricamente

## Medidas:

Dimensiones (cm)

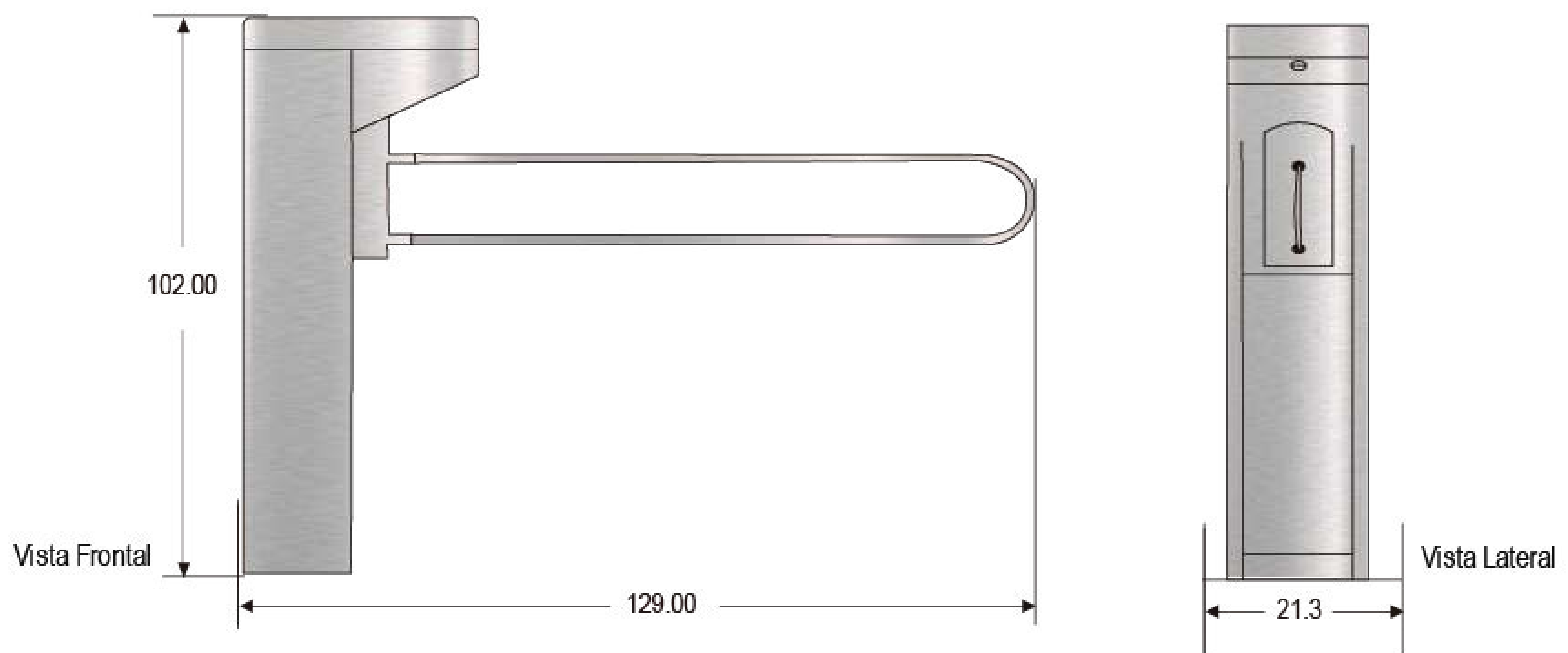

## CONTROL DE ACCESO



Lector de código QR

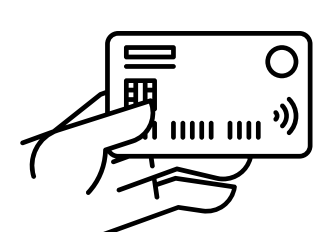

Lector Smart card

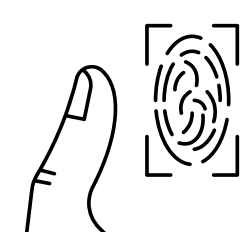

Lector biométrico

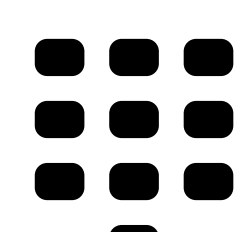

Teclado numérico

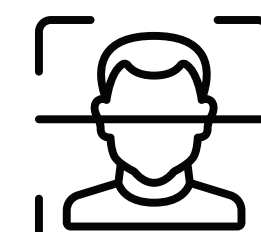

Reconocimiento facial