

## TORNIQUETES TIPO BANDERA

# MODELO DG FLAG

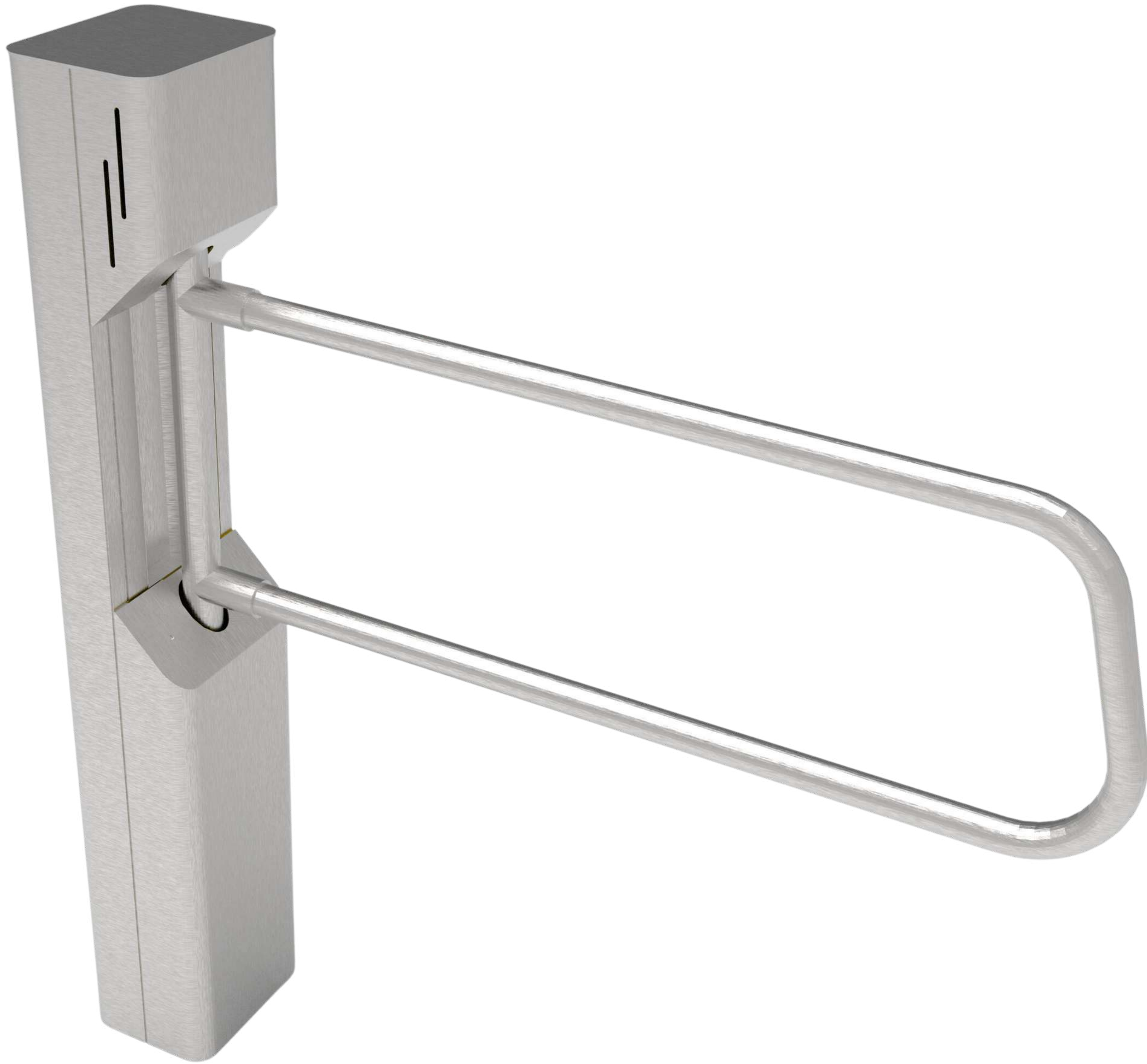

### INSTALACIONES

Se pueden fabricar en acero inoxidable y al carbón



Estaciones de metro

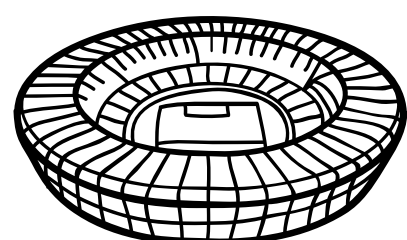

Estadios deportivos



Empresas y condominos

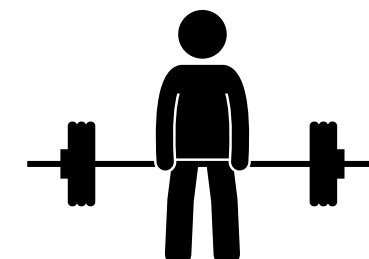

Gimnasios



Instituciones educativas

Fabricado en acero inoxidable, mecánico o motorizado bidireccional, tipo pedestal especial para personas con discapacidad, cuenta con brazos que se adaptan al espacio.

## Características:

**Mecanismo:** Mecánico o Motorizado Bidireccional

**Material:** Acero inoxidable calibre 16 tipo 304

**Brazo o clip:** Movimientos horizontales

**Tipos de accionamiento:** Accionamiento manual con botón, con biométrico o inalámbricamente

**Ambiente de trabajo:** Interior/Exterior

**Dimensiones:** 19.5cm x 15cm x 105cm alto

**Alimentación:** 110 - 120 AC

## Medidas:

Dimensiones (cm)

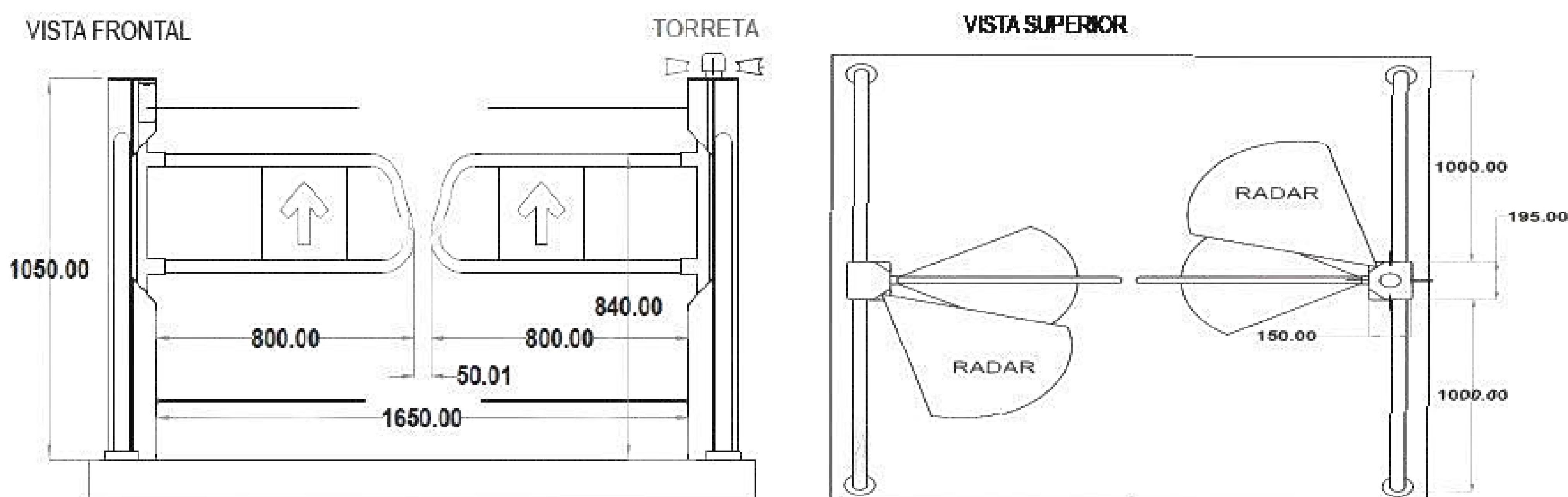

## CONTROL DE ACCESO



Lector de código QR

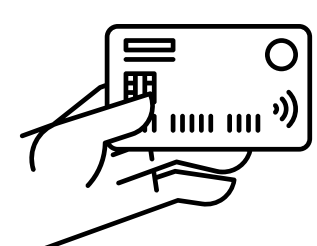

Lector Smart card

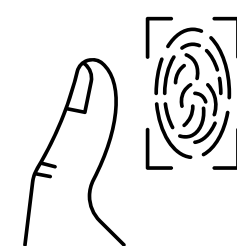

Lector biométrico

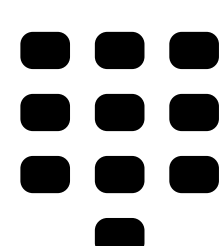

Teclado numérico



Reconocimiento facial