

TORNIQUETES PARA BAÑO MODELO DG M04



Colores disponibles:



INSTALACIONES

Se pueden fabricar en acero inoxidable y al carbón



Estaciones de metro

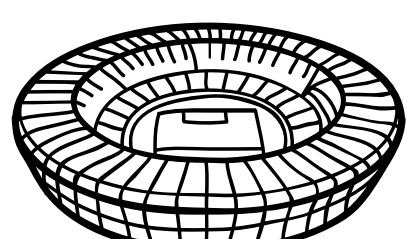

Estadios deportivos



Empresas y condominios

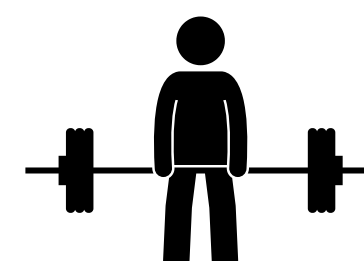

Gimnasios



Instituciones educativas

Torniquete en acero inoxidable o en acero al carbon pintado con pintura electroestatica (amplia gama de colores), con diseño especial para ambientes donde se requiere controlar el acceso por medio de cobro ya sea con monedas o fichas especiales.

Tipos de monederos:

- Monedero uni-moneda: Solo acepta un solo tipo de moneda o ficha especial (no retorna cambio).
- Monedero multimoneda: Acepta monedas de \$1.00, \$2.00, \$5.00, \$10.00 (no retorna cambio).
- Monedero que retorna cambio: Acepta monedas de \$1.00, \$2.00, \$5.00, \$10.00 (retorna cambio).

Características:

Mecanismo: Mecanismo siempre abierto

Material: Acero inoxidable y en acero al carbón, con pintura electroestática.

Alimentación: 110 - 120 AC

Peso: 90 Kg

Consumo: 120 W

Operación de solenoides: 12 Volts

Ambiente de trabajo: Interior/Exterior

Dimensiones: 240x220cm

Medidas:

Dimensiones (mm)

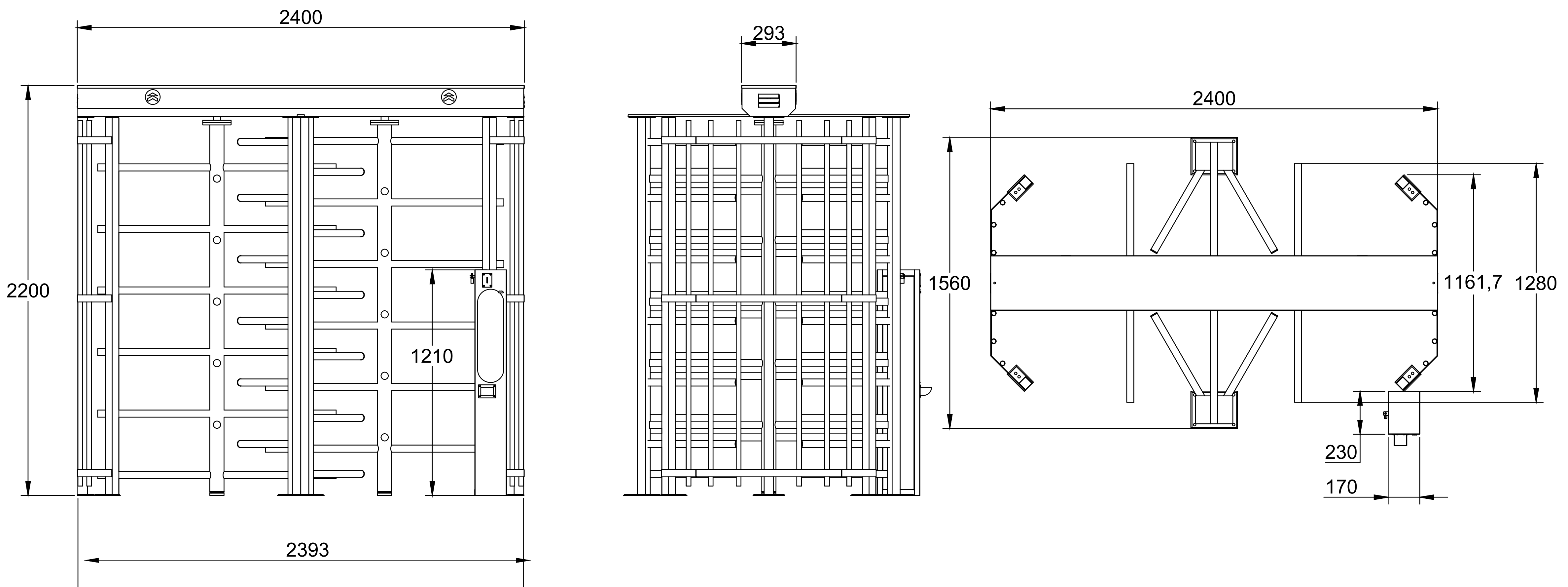

CONTROL DE ACCESO



Lector de código QR

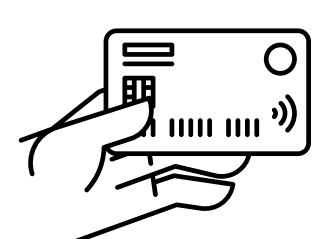

Lector Smart card

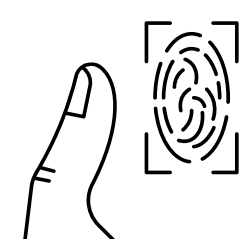

Lector biométrico

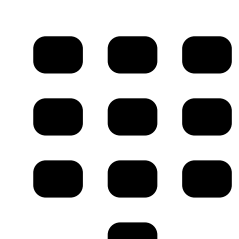

Teclado numérico

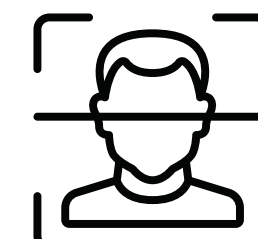

Reconocimiento facial