

## MONEDERO QUE ACEPTA UN SOLO TIPO DE MONEDA

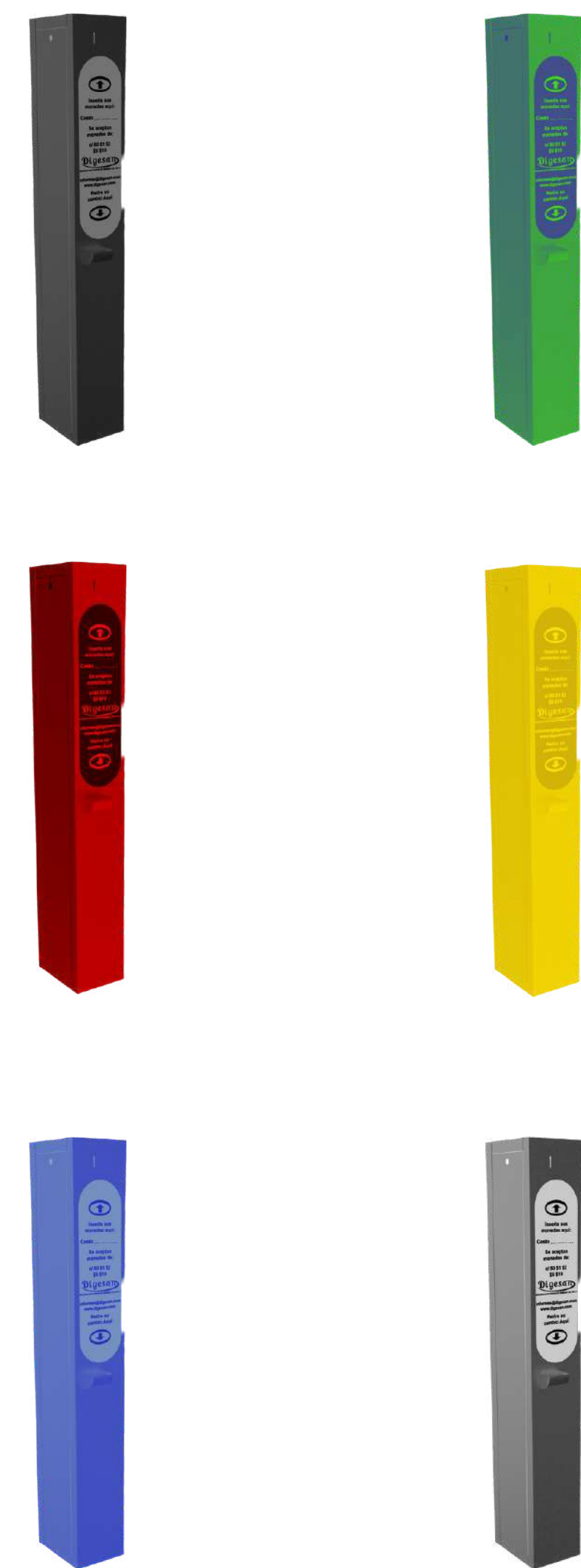

*Colores disponibles:*



### INSTALACIONES

Se pueden fabricar en acero inoxidable y al carbón



Estaciones de metro

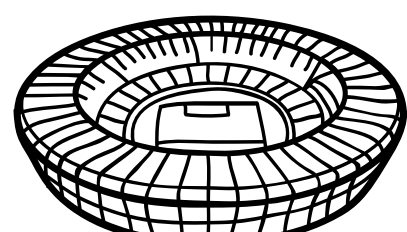

Estadios deportivos



Empresas y condominios

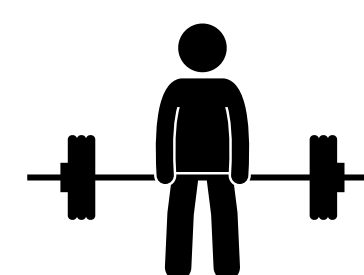

Gimnasios



Instituciones educativas

Monedero fabricado en acero inoxidable o acero al carbón, electromecánico acepta cualquier tipo de moneda o fichas especiales. Puede ser instalado junto con torniquetes de altura completa o media altura.

## Características:

**Material:** Acero inoxidable y en acero al carbón, con pintura electroestática.

**Tipos de accionamiento:** Electromecánico

**Consumo:** 120 W

**Ambiente de trabajo:** Interior/Exterior

**Dimensiones:** 122.6x17x23cm

## Medidas:

Dimensiones (cm)

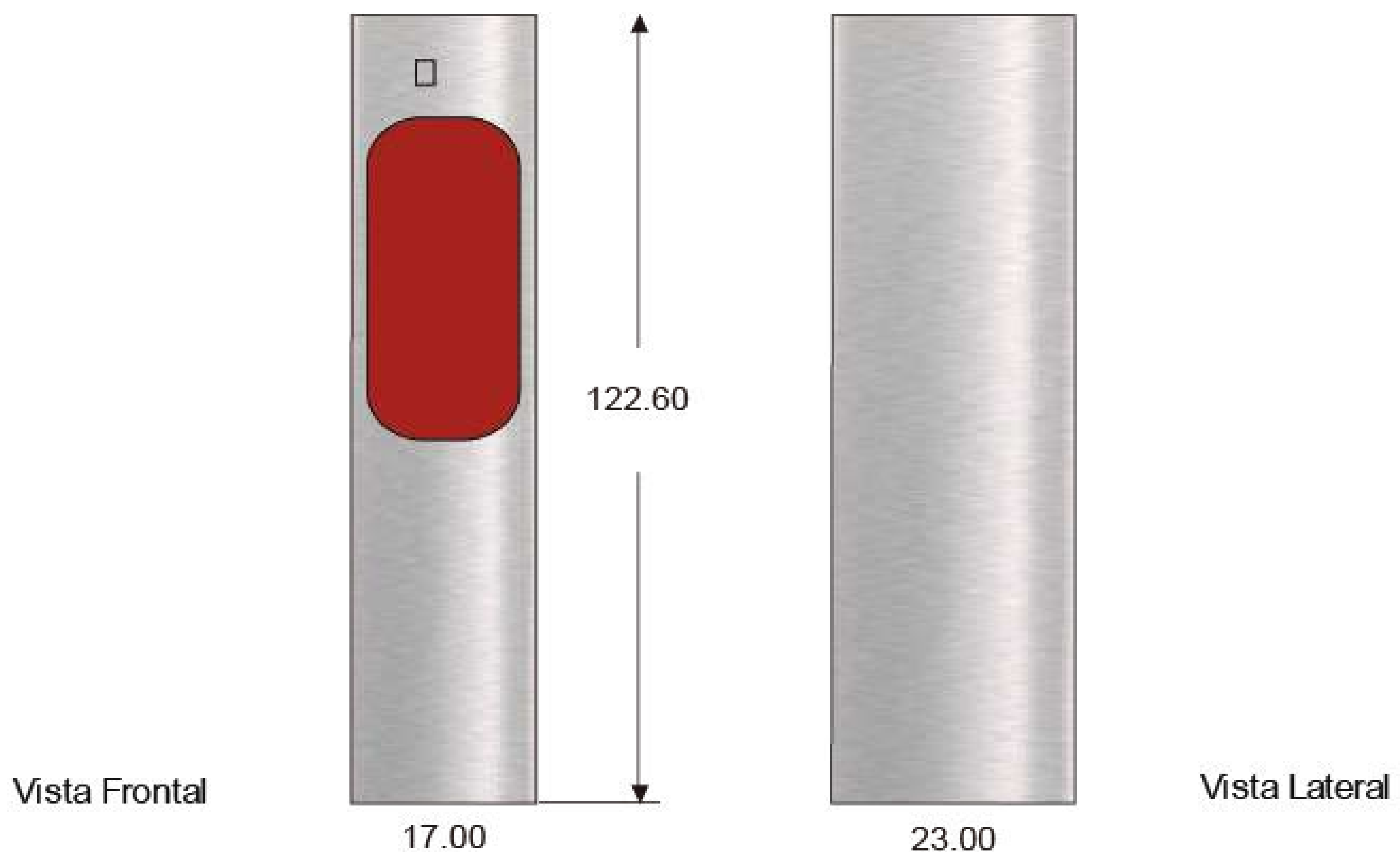

## CONTROL DE ACCESO



Lector de código QR

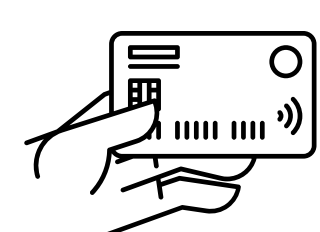

Lector Smart card

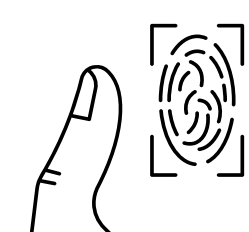

Lector biométrico

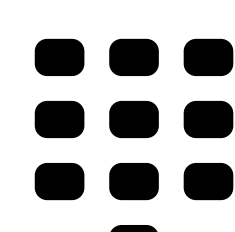

Teclado numérico

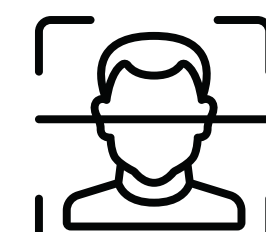

Reconocimiento facial